

Frisco Lake 2022

Encuesta de Vecindarios

La Iniciativa de Vecindarios Saludables, la Ciudad de Olathe



Encuestas de Vecinales: Resultados

En agosto de 2022, como parte de su Iniciativa de Vecindario saludable (IVS), la Ciudad de Olathe envió encuestas por correo a los residentes de tres vecindarios en cual se in áreas de enfoque diferentes. Estos vecindarios se identifican como áreas de enfoque, o áreas prioritarias donde estamos trabajando para alinear estrategias para ayudar a restaurar el entorno físico y las condiciones fundamentales.

El propósito de cada encuesta de vecindario era:

- entender como los residentes perciben su vecindario,
- aprender que mejoras les gustaría ver a los residentes, y
- conectar a los residentes entre sí para continuar trabajando juntos en temas clave.

La Ciudad de Olathe tiene un equipo completo de personal interno conocido como nuestro **Equipo de Recursos del Vecindario**, que representa a varias divisiones de la Ciudad, dedicado a ser un recurso y abogar por nuestros vecindarios. Nos comunicamos y colaboramos en varios temas del vecindario, trabajando juntos para mejorar los vecindarios de Olathe.

PROXIMOS PASOS >> Basado en sus comentarios y los resultados de la encuesta, el Equipo de Recursos del Vecindario, junto con los residentes que deseen participar, comenzaran a evaluar los resultados de la encuesta y trabajaran juntos para crear estrategias para abordar los problemas planteados por los residentes de cada vecindario. Las estrategias que surjan de estas reuniones se compartirán con los residentes.

COMO PARTICIPAR>> Si desea ser incluido en estos esfuerzos de colaboración con el personal de la ciudad para encontrar soluciones a los problemas planteados en esta encuesta, comuníquese con la División de Planificación de Olathe en PlanningContact@olatheks.org atención Encuestas de vecindarios e incluya el nombre de su vecindario escrito en el frente de esta encuesta. También puede llamar al (913)971-8750 y pedir hablar con el personal de la División de Planificación con respecto a los Resultados de la encuesta de su Vecindario.

Tenga en cuenta que algunos problemas mencionados en las respuestas de la encuesta, como la reparación de viviendas o problemas de aguas pluviales en propiedades individuales, pueden abordarse directamente con los recursos que la ciudad de Olathe ya proporciona a los residentes. Consulte estos recursos en la página 12 y compártalos con cualquier vecino que pueda beneficiarse de ellos.

¡Gracias nuevamente por su disposición a compartir sus ideas y conocimientos sobre su vecindario!



**Olathe Healthy
Neighborhoods**

PRESERVE | PROTECT | ENHANCE

La Iniciativa de Vecindarios Saludables de Olathe trabaja para identificar, defender y ayudar a los residentes para que puedan continuar viviendo en hogares y vecindarios seguros de los años venideros.

Para obtener más información sobre las subvenciones para vecindarios y otros apoyos disponibles a través de la Iniciativa de Vecindarios Saludables, visite olatheks.org/HealthyNeighborhoods.

Frisco Lake

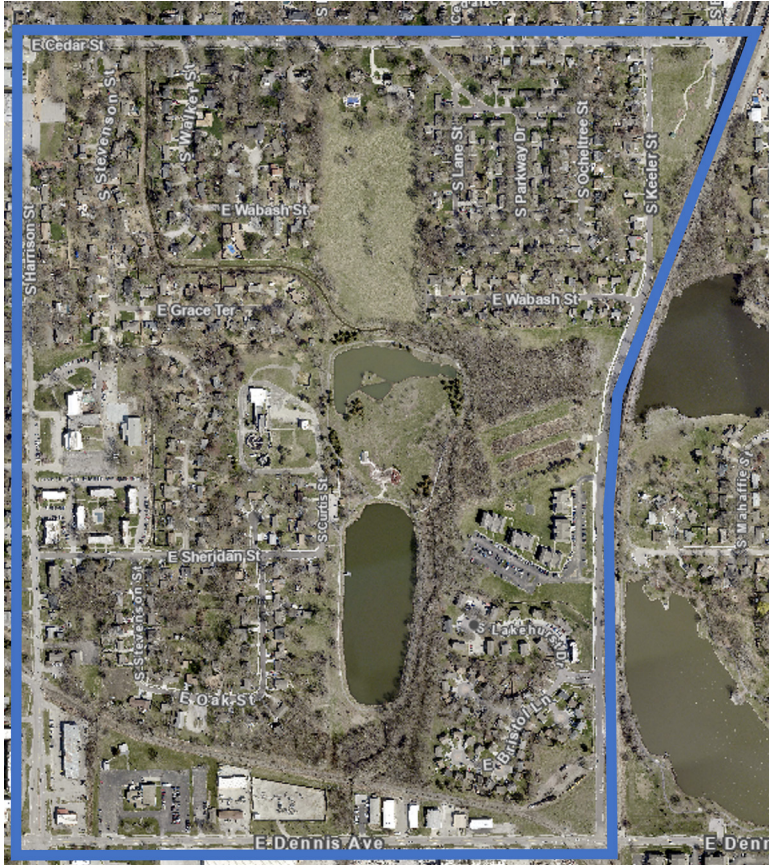

628
Encuestas Enviadas
Por Correo

64
Respuestas de la
Encuesta

10.2%
Tasa de Respuesta

¿Es propietario o alquila su residencia?

75% **25%**
Propietario Alquila

Según la Encuesta de la Comunidad Estadounidense de la Oficina del Censo (2020), la tasa de propiedad de vivienda del vecindario es aproximadamente del 50%. Los inquilinos estuvieron subrepresentados en las respuestas de esta encuesta.

¿Cuánto tiempo llevas viviendo en este vecindario?

35% **11%** **18%** **35%**
0-5 años 5-10 años 10-20 años 20+ años

Respuestas de la Encuesta

1. ¿Te sientes parte de un vecindario?

89% **11%**
Sí No

2. ¿Cuáles son algunas de las fortalezas o ventajas de su vecindario?

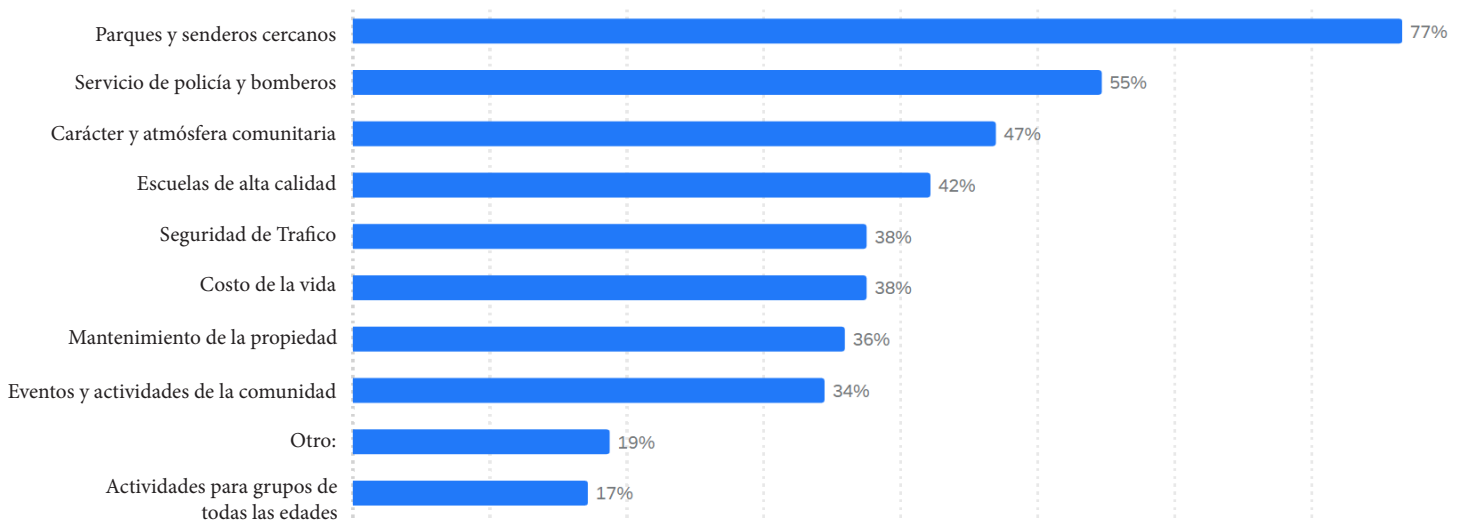

En promedio, cada encuestado selecciono más de 4 fortalezas que vio en su vecindario. Mas del 75% de los encuestados seleccionaron "parques y senderos cercanos" como una fortaleza de su vecindario, lo que la convierte en la fortaleza más común seleccionada.

Aunque el mantenimiento de la propiedad y la seguridad vial surgieron como preocupaciones en las preguntas posteriores de la encuesta, mas del 33% de los encuestados todavía los veían como puntos fuertes de su vecindario.

Las entradas escritas para la categoría "otros" fueron:

- "Vecinos geniales"
- "Diversidad"
- "Asociación de Teatro Cívico de Olathe"
- "Tranquilo"
- "Residentes"
- "Vecinos amigables"
- "Paisaje tranquilo, bien desarrollado y maduro"
- "Gran mezcla de estilos de casa, no copia tras copia"

Respuestas de la Encuesta

3. Califique las inquietudes que tenga sobre su vecindario.

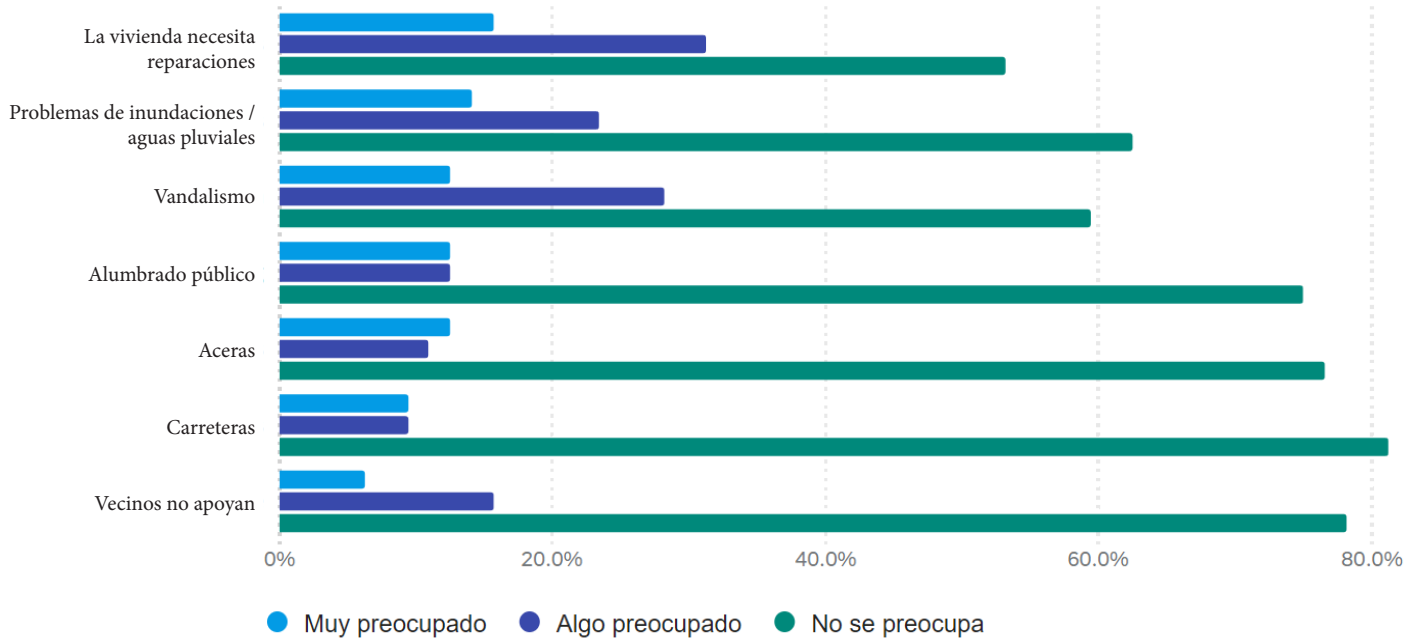

Las viviendas que necesitaban reparaciones, las inundaciones y los problemas de aguas pluviales, y el vandalismo fueron las principales preocupaciones. Mas del 40% de los encuestados estaban preocupados o muy preocupados por estos temas.

Mientras mas del 75% de los encuestados no estaban preocupados por el alumbrado público, las banquetas y las carreteras, varios encuestados que tenían preocupaciones identificaron que cambios se necesitaban en preguntas posteriores.

4. ¿Cómo son los servicios de la ciudad en su barrio?

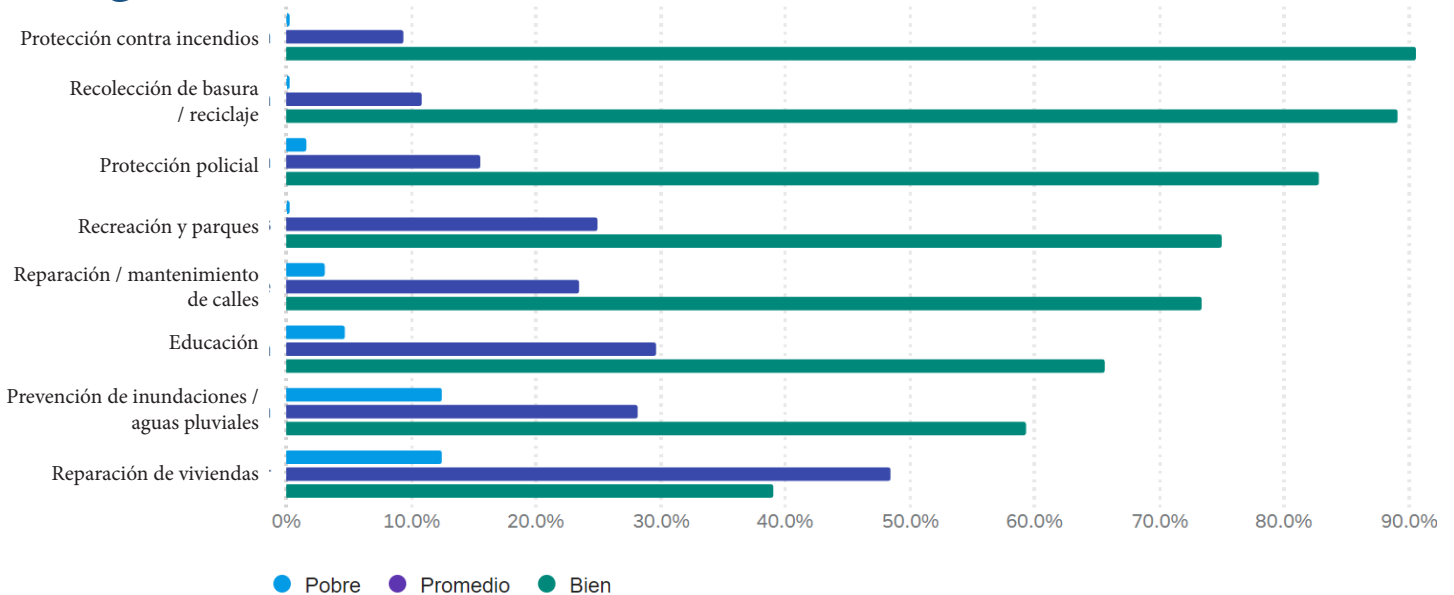

Los encuestados señalaron la protección contra incendios y la recolección de basura/reciclaje como los principales servicios de la ciudad para su vecindario. Alrededor del 90% dijo que estos servicios eran buenos y el 0% dijo que estos servicios eran deficientes. Los encuestados señalaron la reparación de viviendas y la prevención de inundaciones/aguas pluviales como los servicios de la ciudad que mas necesitan mejoras. El 13% de los encuestados dijo que estos servicios eran deficientes.

Respuestas de la Encuesta

5. ¿Qué se necesita mejorar en los servicios de la ciudad que calificó como “regular” o “deficiente”?

Comentario	# de residentes con un comentario similar
“Reparación de viviendas”	■ ■ ■ ■ ■ ■ ■ ■
“Hay algunos lugares que todavía se inundan”	■ ■ ■ ■ ■ ■ ■ ■
“Aplicación/regulación de grandes complejos de apartamentos que se han deteriorado y contribuyen a la basura en las áreas circundantes”	■ ■ ■ ■ ■ ■ ■ ■
“La parte trasera de Waterworks Park no está bien cuidada...está mal cortada y tiene árboles caídos que se quemaran si se da una oportunidad”	■ ■ ■ ■ ■ ■ ■ ■
“El parque local necesita mejores patrullas e iluminación”	■ ■ ■ ■ ■ ■ ■ ■
“Alumbrado público en Keeler a lo largo del área del arroyo. Paseamos a nuestros perros por la noche y hay zorros y coyotes en el bosque”	■ ■ ■ ■ ■ ■ ■ ■
“Aumento de la presencia policial”	■ ■ ■ ■ ■ ■ ■ ■
“Se debe hacer cumplir la ley de “no fuegos artificiales’ del 4 de julio”	■ ■ ■ ■ ■ ■ ■ ■
“La policía siempre anda deambulando, buscando a alguien a quien acosar”	■ ■ ■ ■ ■ ■ ■ ■
“Hay muchos árboles en esta calle y las hojas en el vecindario a veces se rastrillan hacia la calle, lo que puede llenar el desagüe pluvial”	■ ■ ■ ■ ■ ■ ■ ■
“Ott Mill se está desmoronando y tiene ventanas rotas por vandalismo”	■ ■ ■ ■ ■ ■ ■ ■
“El tren echa mucho humo y hace demasiado ruido”	■ ■ ■ ■ ■ ■ ■ ■
“Hay que hacer cumplir las leyes de tránsito”	■ ■ ■ ■ ■ ■ ■ ■

Respuestas de la Encuesta

6. ¿Existe algún servicio de la ciudad que su vecindario necesite que no esté provisto?



7: Identifique el servicio necesario:

Comentario	# de residentes con un comentario similar
"Limpiar, cepillar y drenar las aguas pluviales del lado sureste de Waterworks Park"	■ ■ ■
"Mejor cumplimiento de las reglas de mantenimiento de jardines"	■ ■ ■
"Plan de inundaciones de Mill Creek"	■ ■
"Eventos comunitarios: grupo de bicicletas voluntariado, vigilancia vecinal, etc. Cosas para involucrarse y conocer a sus vecinos"	■
"Parada de autobús RideKC cerca del Centro Comunitario de Olathe y la Biblioteca del Centro"	■
"Mas service de arboles"	■
"Terminar y continuar las banquetas"	■
"Que el tren no estacione al lado de nuestras casas"	■
"Reciclaje de vidrio en la acera"	■

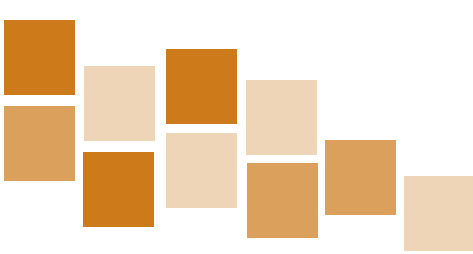

Respuestas de la Encuesta

9. ¿Qué cambios mejorarían más su vecindario?

Comentario	# de residentes con un comentario similar
"Poda de arboles"	5
"Seguridad en Waterworks Park"	4
"Los propietarios y dueños de propiedades son responsables por la falta de mantenimiento"	4
"Hacer cumplir el mantenimiento de la propiedad"	4
"Mas y mejores banquetas mantenidas con alumbrado público"	3
"No tener el tren sonando su claxon a altas horas de la noche. Y se mueve demasiado lento, cortando muchas calles"	3
"Vecinos menos racistas"	2
"Tenemos muchos gatos salvajes con los que creo que el control de animales podría ayudar"	2
"Completar las banquetas a lo largo de Dennis y Keeler"	2
"Mejores farolas a lo largo de Keeler"	2
"Acceso a Waterworks Park desde Keeler"	2
"Plan de inundaciones de Mill Creek"	2
"Mejor gestión de la lluvia"	2

Respuestas de la Encuesta

9. ¿Qué cambios mejorarían más su vecindario?

Comentario	# de residentes con un comentario similar
"Lugares buenos y asequibles para comer en el centro de Olathe: un lugar local para desayunar, almorzar o cenar seria genial"	■ ■
"Un código para vehículos viejos rotos sentados"	■ ■
"Mas patrullas policiales"	■ ■
"Mejores caminos"	■ ■
"Una tienda de comestibles que esta lo suficientemente cerca para caminar. Desde que Dillon está cerrado, no hay nada cerca"	■
"Reductor de velocidad/señal de niños jugando en S. Keeler St."	■
"Extienda los senderos para caminar hasta Ott's Mill y conviértalo en un parque/centro comunitario"	■
"Mas paradas de autobús RideKC"	■
"Protecciones para inquilinos como las que tiene KCMO"	■
"No más viviendas multifamiliares"	■
"Detener a los inversionistas que compran casas que hace que las familias no puedan tener una propiedad asequible"	■
"Mejorar los negocios ya existentes de Dennis"	■
"Estoy muy feliz con nuestro vecindario"	■ ■ ■

Respuestas de la Encuesta

10. ¿Tiene algún otro comentario, pregunta o inquietud?

Comentario	# de residentes con un comentario similar
"Solo quiero decir que realmente amamos este vecindario!"	■ ■ ■ ■ ■
"Los trenes suenan su claxon por la noche ya que este cruce aparentemente no es residencial"	■ ■ ■
"Muy emocionada por la nueva biblioteca"	■ ■
"Me encantan las actualizaciones de la calle y la acera, y las nuevas luces de la calle y las bocas de incendio"	■ ■
"Me puse en contacto con Evergy sobre los árboles de mi vecino en los cables: postes muy sueltos"	■
"Me he dado cuenta de que en muchos de los complejos de apartamentos no se retira la basura con mucha frecuencia. Montones de muebles y escombros permanecerán durante meses"	■
"Me gustaría un mercado de agricultores"	■
"Me gusta mucho vivir en Olathe y todos los servicios públicos. La única razón por la que me mudaría es si el alquiler sigue subiendo"	■
"Amo a Olathe. Solo pregunto mientras continuamos con el embellecimiento de nuestro centro de la ciudad para que las propiedades circundantes tengan la misma responsabilidad"	■

Recursos

Haga clic en los enlaces (cualquier palabra que este subrayada) para obtener más información sobre cada recurso.

Becas de Vecindario Saludable

- Subsidio de Participación comunitario – hasta \$2,000 – para fiestas vecinales, eventos musicales, clases y otros eventos que conectan a los vecinos.
- Subsidio para el embellecimiento de vecindarios, hasta \$4,000, para jardines comunitarios, parques pequeños, limpieza de vecindarios y otros proyectos que mejoran los vecindarios.

Rehabilitación de Vivienda

- Programa de Préstamo Diferido: los propietarios de viviendas elegibles por ingresos pueden solicitar un préstamo diferido sin intereses para realizar reparaciones importantes en el hogar.
- Programa de reparación de emergencia: los propietarios de viviendas elegibles por ingresos pueden solicitar una subvención para reparaciones que supondrían una amenaza para su salud y seguridad.
- Programa de Modificación de Accesibilidad: los propietarios de viviendas elegibles por ingresos con limitaciones físicas pueden solicitar una subvención para eliminar las barreras estructurales de su hogar.

Seguridad de Tráfico Vecinal

Este programa está diseñado para resolver problemas de tráfico como el exceso de velocidad y el estacionamiento ilegal.

Mejora de la Comunidad

También conocido como Aplicación de códigos, este personal inspecciona las propiedades en busca de violaciones del del código exterior y requiere correcciones. Envíe una inquietud sobre códigos en el enlace de arriba.

Programa de Costos Compartidos de Aguas Pluviales

El programa ayuda a cubrir el costo de los materiales, el equipo y la mano de obra con un 50 por ciento de contrapartida para los siguientes gastos:

- Jardines de lluvia, bioswales, zonas de amortiguamiento, o plantaciones nativas hasta \$1,000.
- Barriles de lluvia, hasta \$75 cada uno. Límite: dos barriles de lluvia por hogar.

Asistencia Para Remover la Nieve

La Brigada de Nieve opera como un servicio voluntario para residentes de Olathe mayores o discapacitados que solicitan remoción de nieve.

Contactos de la Ciudad de Olathe

Ciudad de Olathe - Línea principal	913-971-8600
División de Planificación	913-971-8750
Rehabilitación de Vivienda	913-971-7900
Mejora de la Comunidad	913-971-9880
Aguas Pluviales	931-971-9071
Seguridad de Tráfico Vecinal	913-971-5081
Asistencia para Remover la Nieve	913-971-8566
Utilidades y Basura	913-971-9311

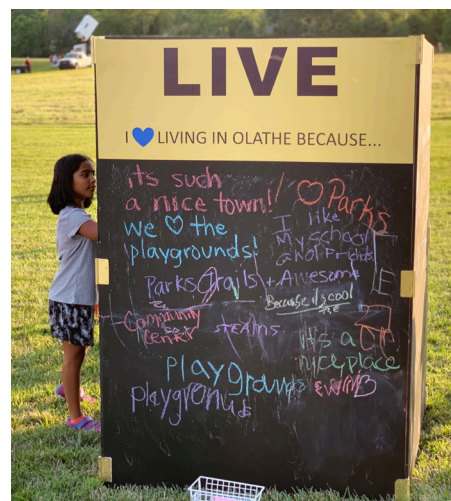

Para obtener información adicional, comuníquese con la División de Planificación de la Ciudad de Olathe en planningcontact@olatheks.org